LRS - Was ist das?



Eine Geschichte über Legasthenie

(c) Margot Vogl



Ich bin Kater Mau und dies ist meine Geschichte.
Ich habe LRS eine Lese-Rechtschreibstörung,
auch Legasthenie genannt.
Durch mich erfahrt ihr heute, was dies eigentlich ist,
und wir finden gemeinsam heraus,
wie es ist, mit LRS klarzukommen.


-lich
Willkommen



Ich gehe, wie ihr, in eine Grundschule.
Zurzeit besuche ich die dritte Klasse.
Ein bisschen anders ist es schon bei mir,
ich habe nämlich Schwierigkeiten beim Lesen und Schreiben.



Als ich in die erste Klasse ging, stellte sich heraus, dass ich nicht so gut lesen und schreiben konnte wie meine Mitschüler.
Ich ging anfangs gerne zur Schule,
freute mich jeden Tag auf den Unterricht
und meine Freunde.
Im Rechnen war ich richtig gut, rechnete rauf und runter. Dagegen fiel mir das Lesen schwer.


Ich heiße
Mau

Ich verwechselte oft die Buchstaben, wie b und d, m und n oder ei und ie. Das Lesen gestaltete sich dadurch für mich sehr schwierig. Ich war sehr langsam, meine Mitschüler dagegen waren sehr gut im Blitzlesen oder bei Indianertexten.
Das war sehr schwierig für mich.
In der Klasse las ich überhaupt nicht gerne laut vor.
Nach und nach zeigte sich auch, dass ich nicht gut im Rechtschreiben war. Auch hier verwechselte ich die Buchstaben. Viele Wörter konnte ich mir einfach nicht einprägen, wie diese richtig geschrieben wurden. Meine Mitschüler machten schnelle Fortschritte und waren gut in den Schleichdiktaten. Dies machte mich sehr traurig.


LRS
ب

Am Ende der ersten Klasse besprachen sich meine Eltern mit meiner Lehrerin.
Meine Lehrerin meinte, bei mir liegt vielleicht eine Lese-Rechtschreibstörung vor.
Zu Beginn der zweiten Klasse gingen wir zu einer LRS-Therapeutin.
Dort guckten sie, ob ich LRS habe. Es wurden verschiedene Tests gemacht, welche mir Spaß machten. Manche davon waren echt knifflig.
Am Ende stellte sich heraus, dass ich wirklich LRS habe.

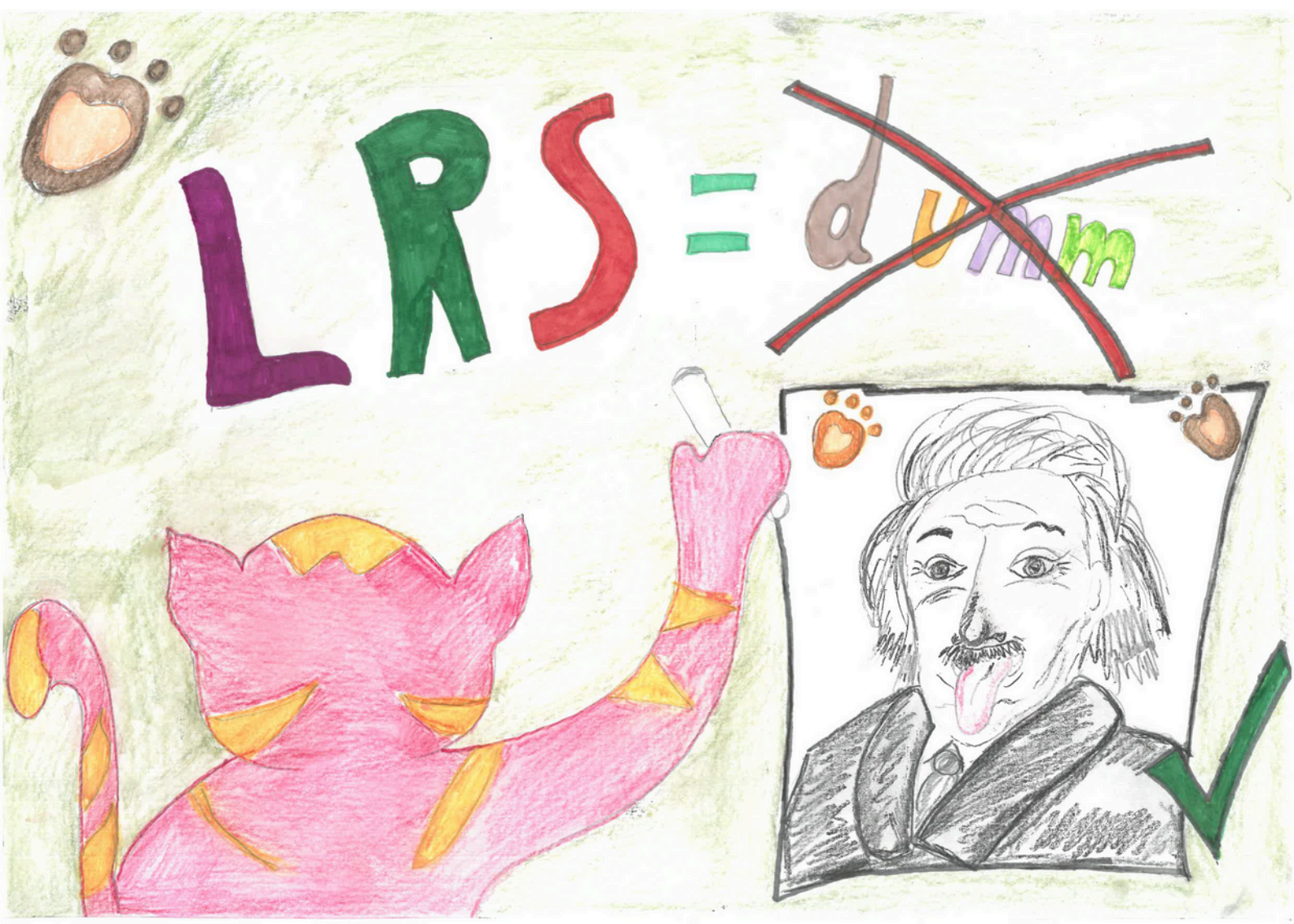
LRS = dumm

Bei den Tests stellte sich auch heraus,
dass ich genau so schlau wie meine Mitschüler bin.
LRS hat nichts mit Dummheit zu tun.
Jede Menge berühmter Leute,
wie zum Beispiel Albert Einstein,
haben auch eine Lese-Rechtschreibstörung.


Aa
Bb
Cc
Dd
Ee
Ff

Beim Lesen und Schreiben passiert eine Menge in unserem Gehirn. Unser Gehirn muss eine Menge leisten, vor allem beim Lesen und Schreiben.
Bei LRS dagegen laufen manche Prozesse anders und langsamer ab.
Viele Forscher beschäftigen sich, damit man eines Tages genau erklären kann, was sich da in meinem Gehirn abspielt.

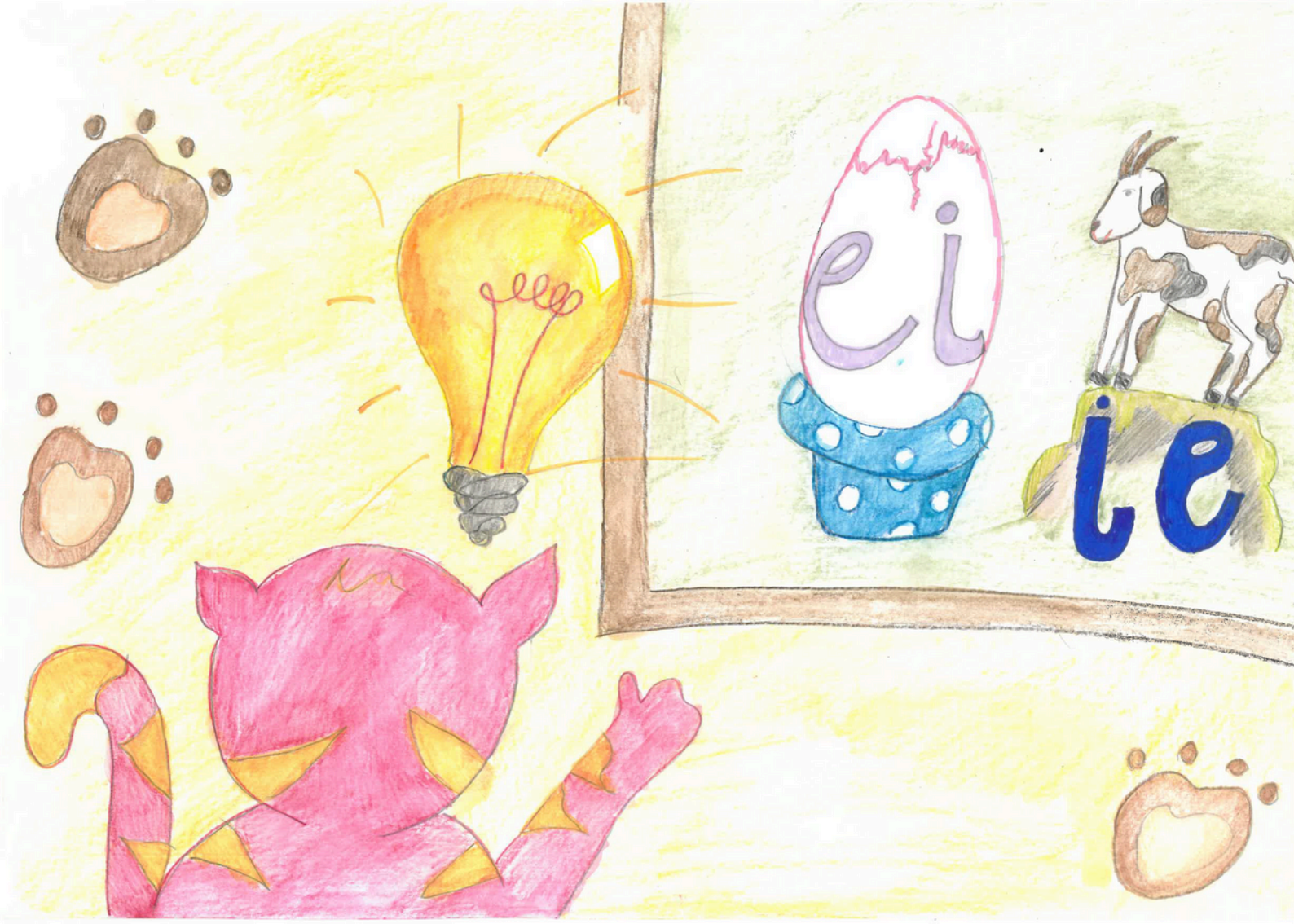
ei
ie

Nun gehe ich einmal pro Woche zu meiner LRS-Therapeutin.
Dort lerne ich, wie ich mit meiner Lese-Rechtschreibstörung beim Lernen zurechtkomme. Wir erarbeiten gemeinsam Strategien, lesen und schreiben zusammen und spielen Lernspiele.

Dadurch verbessere ich mich in der Schule und das Lernen macht mir wieder Spaß.


Es sind 5 €
davon werden 3€ ab
5€-3€ = ...
12
3
6
9
A a
B b

Auch in der Schule hat sich einiges verändert.
Ich bekomme nun größer kopierte Blätter,
damit ich die Texte besser lesen kann.
Anstelle von Schleichdiktaten darf ich nun
abschreiben, weil es für mich nach wie vor
schwierig ist, die Wörter richtig zu schreiben.
Für die Proben bekomme ich zudem mehr Zeit,
und es hilft mir jemand beim Vorlesen, zum Beispiel
bei Textaufgaben.


Zeugnis



Das Lesen und Schreiben fällt mir immer noch schwer, aber ich gehe wieder gerne zur Schule und freue mich auf das Lernen.



LRS - Was ist das?
Eine Geschichte über Legasthenie
(c) Margot Vogl (Texte und Bilder)

Die Geschichte "LRS - was ist das?" ist entstanden als Aktion im Rahmen des Aktionstages "Tag der Legasthenie und Dyskalkulie" am 30. September 2024.

Texte und Bilder sind urheberrechtlich geschützt. Alle Rechte (einschließlich des Rechts auf Veröffentlichung, Bearbeitung oder Übersetzung) liegen bei der Autorin und Illustratorin Margot Vogl.

Wir danken Margot Vogl für die Geschichte und die von ihr gezeichneten Bilder, die wir im Rahmen des Aktionstages auf unserer Webseite kostenfrei zur Verfügung stellen dürfen. Gestattet ist die Verwendung durch Schulen ("Erzähltheater") sowie eine private Nutzung dieser PDFs. Eine Veröffentlichung, auch eine solche über Internetseiten oder Social-Media-Kanäle, ist nicht zulässig.

BVL BUNDESVERBAND Legasthenie & Dyskalkulie e.V.